

INCLUSÃO

Simpósio sobre autismo reforça compromisso com políticas públicas

Página 02



ESTÂNCIA TURÍSTICA DE AVARÉ
ESTADO DE SÃO PAULO

SEMANÁRIO OFICIAL

Lei nº 037/2001 DA ESTÂNCIA TURÍSTICA DE AVARÉ avare.sp.gov.br

Sábado, 29 de Março de 2025

ANO XXIV - Edição 1.196

Prefeito: Roberto Araujo

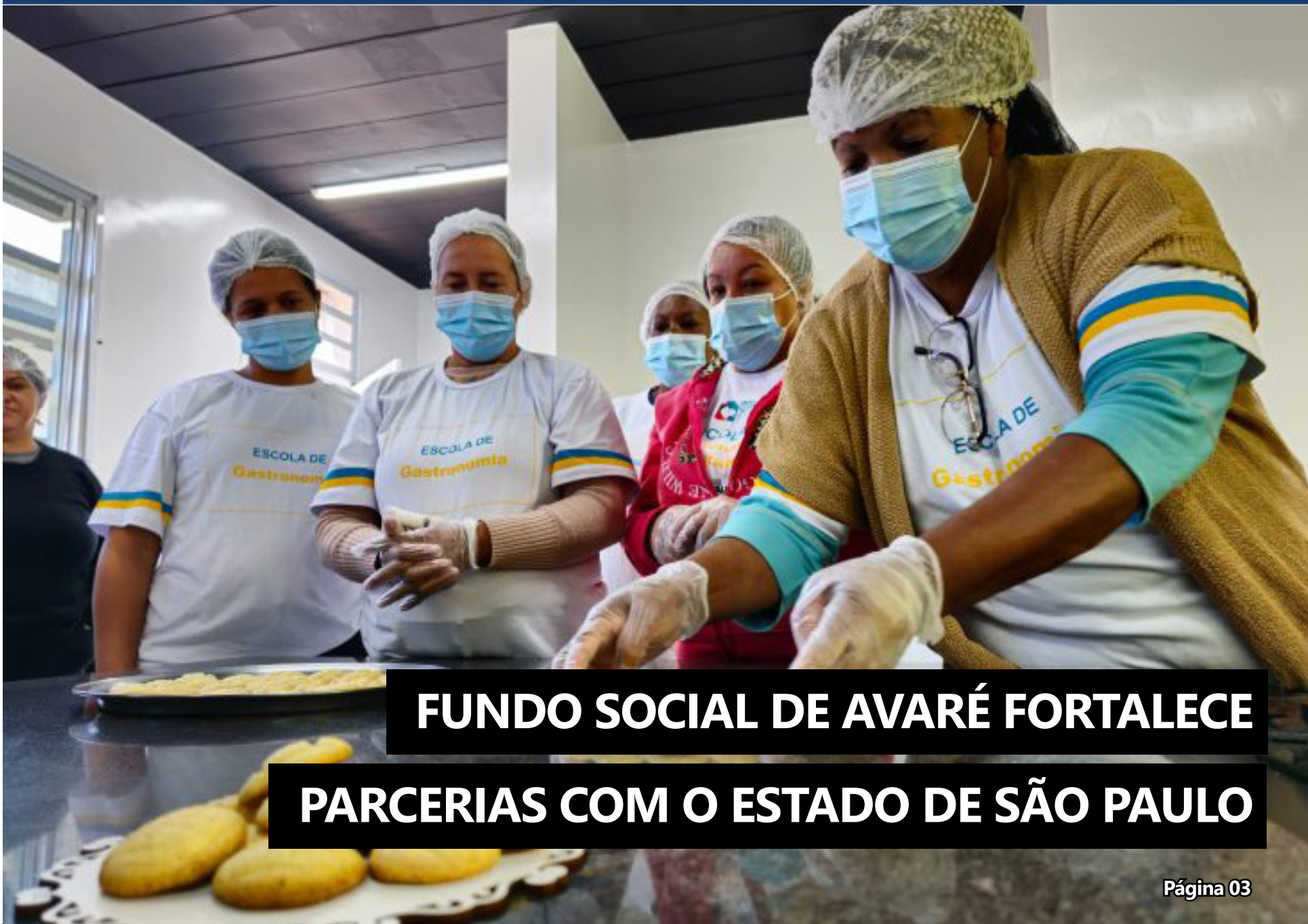

FUNDO SOCIAL DE AVARÉ FORTALECE

PARCERIAS COM O ESTADO DE SÃO PAULO

Página 03



EXPEDIENTE

Criado pela Lei Municipal nº 037/2001, o Semanário Oficial da Estância Turística de Avaré é uma publicação semanal sob responsabilidade da Secretaria Municipal de Comunicação.

Além desta publicação, a Prefeitura de Avaré se utiliza do Semanário Eletrônico, que contém atos dos poderes Executivo e Legislativo, entre outros documentos, todos nos termos da Lei Municipal nº 037 de 28 de março de 2001 e do Decreto nº 5057 de 03 de janeiro de 2018.

O conteúdo dos atos oficiais publicados no Semanário Eletrônico é de inteira responsabilidade dos departamentos que o expedem.

Disponível no site oficial do município, o Semanário Eletrônico é assinado digitalmente conforme MP nº 2200-2 de 2001, garantindo autenticidade, integridade e validade jurídica.

Acesse www.avare.sp.gov.br/semanario/semanariodigital e acompanhe as publicações.

Secretaria Municipal de Comunicação

Praça Juca Novaes, nº 1169, Avaré (SP)

Fone: (14) 3711-2500

Email: comunicacao@avare.sp.gov.br

Secretário responsável:

Angelo Francisco Zanotto

Redação

Flávio Mantovani (MTB: 48.244)

Diagramação

Fabiana Monte

Revisão

Gesiel Júnior



facebook.com/prefeituradeavare
instagram.com/prefeituradeavare

INCLUSÃO

Simpósio sobre autismo reforça compromisso com políticas públicas

Evento que acontece no dia 16 de abril reúne especialistas e destaca importância da participação familiar para construção de uma cidade mais acessível e inclusiva

A Estância Turística de Avaré realiza no dia 16 de abril, das 19h às 22h, na Câmara de Vereadores, o V Simpósio do Transtorno do Espectro Autista e I Jornada Educação e Autismo: Diálogos para Inclusão.

Realização da Secretaria Municipal de Educação e Secretaria Especial dos Direitos da Pessoa com Deficiência, o evento reforça o compromisso da administração municipal com a ampliação de políticas voltadas ao atendimento de pessoas neurodivergentes e suas famílias.

Especialistas

O simpósio reunirá especialistas que abordarão temas essenciais para a inclusão e o desenvolvimento de indivíduos com Transtorno do Espectro Autista (TEA).

A programação contará com palestras da fonoaudióloga Priscila Latanzio (Comunicação Alternativa); da terapeuta ocupacional Larissa Coutinho (Terapia Ocupacional como ferramenta para o desen-

volvimento infantil); do médico neurologista Moisés de Oliveira (TEA e seu tratamento medicamentoso); do psicopedagogo Lucas Suzuki (Atuação psicopedagógica na educação especial e inclusão) e do advogado Camilo Gomes (Desafios do Autismo na vida adulta e no mercado de trabalho).

Inscrição social

As inscrições podem ser feitas pelo QR Code disponível no material de divulgação, e a entrada será a doação de 1 kg de farinha de trigo,

que será destinada à ONG Amigo Solidário. O evento conta com o apoio do Supermercado Pinheirão e da Liberty Libras.

A importância da união familiar na inclusão

"A informação e a troca de experiências são fundamentais para avançarmos. O simpósio será uma grande oportunidade para unir forças e tornar Avaré uma cidade mais acessível e acolhedora", afirma a organização.

A inclusão vai além

das políticas públicas, começando dentro de casa, com acolhimento e compreensão.

A participação ativa das famílias é essencial para o sucesso das ações municipais. Pais, mães, irmãos e cuidadores desempenham um papel crucial nesse processo, contribuindo para um debate mais realista e efetivo.

"Participe! Sua presença fortalece essa causa e contribui para um futuro mais inclusivo", convidam os organizadores.



Fundo Social de Avaré fortalece parcerias com o Estado de São Paulo

Foram discutidos programas que podem contribuir para melhoria da qualidade de vida da população avareense

A equipe do Fundo Social da Estância Turística de Avaré participou na quarta-feira, 26, de um encontro estratégico na sede do Fundo Social de São Paulo (Fussp), localizada no Palácio dos Bandeirantes, na capital paulista.

A reunião contou com a presença da presidente do Fundo Social de São Paulo, Cristiane Freitas.

O encontro teve como

objetivo discutir iniciativas que potencializem ações sociais em Avaré, por meio de programas estaduais que promovam capacitação profissional, inclusão social e suporte à população em situação de vulnerabilidade.

Durante a reunião, foram abordadas propostas para fortalecer os projetos locais e ampliar o impacto dos serviços oferecidos à comunidade.

"A colaboração com o Fundo Social do Estado é essencial para a implementação de iniciativas que promovam a qualificação profissional e o desenvolvimento social em nosso município", destacou a equipe do Fundo Social de Avaré.

Entre os programas estaduais discutidos, estão as Escolas de Qualificação Profissional, a Praça da Cidadania e as Ações de Ajuda Humana

nitária, que podem contribuir diretamente para a melhoria da qualidade de vida da população avareense.

Cristiane Freitas reforçou o compromisso do governo estadual em apoiar o município na execução de políticas sociais eficazes.

"Nosso papel é garantir que Avaré tenha acesso a oportunidades e suporte necessário para transformar

a realidade de seus cidadãos. O Fundo Social de São Paulo está preparado para fortalecer essas iniciativas e contribuir para o desenvolvimento social do Estado", afirmou a presidente do Fussp.

A parceria entre Avaré e o governo estadual reforça o compromisso com o bem-estar da população e a construção de uma cidade mais inclusiva e desenvolvida.



MEIO AMBIENTE

Avaré celebra Dia Mundial da Água com ação educativa

Alunos da escola municipal Anna Novaes de Carvalho visitaram nascente e estação de tratamento da Sabesp para aprender sobre preservação e abastecimento de água

Na terça-feira, 25, a Estância Turística de Avaré promoveu uma ação educativa em comemoração ao Dia Mundial da Água, celebrado no dia 22.

A iniciativa foi organizada pelas secretarias municipais de Meio Ambiente e Educação, em parceria com a Sabesp e a Escola Municipal de Educação Básica Dona Anna Novaes de Carvalho, reunindo

cerca de 30 alunos em uma experiência enriquecedora sobre a importância da preservação dos recursos hídricos.

A programação teve início com uma visita à nascente do Ribeirão Lajeado, localizada no Horto Florestal.

No local, os estudantes puderam aprender sobre a importância das nascentes para o equilíbrio ambiental e

a necessidade de sua preservação.

A atividade seguiu para a Estação de Tratamento da Sabesp, onde os alunos tiveram a oportunidade de conhecer de perto o processo de captação e tratamento da água que abastece o município.

Durante a visita, os alunos também descobriram que a estação recebe água do

Ribeirão Lajeado, mas também do ribeirão que vem do Bairro da Onça, reforçando a importância da conservação dessas fontes hídricas para garantir o abastecimento da cidade.

José Campos, voluntário e aposentado após 43 anos de serviços prestados à Sabesp, explicou de forma simples as etapas do tratamento de água.

O processo de tratamento da água começa com a captação nos ribeirões, seguida pela coagulação e floculação, onde produtos químicos agrupam impurezas em flocos. Depois, ocorre a decantação, que separa a sujeira, e a filtração, que remove partículas menores com camadas de areia e carvão.

"Em seguida, a água passa pela cloração e fluoretação, eliminando microrganismos e protegendo contra cáries. Por fim, após testes de qualidade, a água tratada é distribuída para casas e comércios", explica o técnico.

Uma das alunas demonstrou entusiasmo com a experiência. "Eu não sabia que tinha tanta coisa envolvida para a água chegar na torneira. Agora vou valorizar muito mais!"

A professora Claudinéia Benini ressaltou a importância de ações como essa na formação dos alunos.

"Mais do que aprender na teoria, os alunos puderam ver na prática a importância da água e a necessidade de cuidar do meio ambiente."

A iniciativa reforçou o compromisso da Prefeitura de Avaré com a educação ambiental, despertando nos estudantes o senso de responsabilidade sobre o uso consciente da água.



1ª Pesca Solidária de Páscoa promete lazer e diversão para famílias de Avaré

Evento promovido pela Prefeitura acontece no Lago Bertha Bannwart e une esporte, natureza e solidariedade

Um dia de pescaria para toda a família em um cenário encantador, com diversão garantida e ainda ajudando quem mais precisa.

Assim será a 1ª Pesca Solidária de Páscoa promovida pela Prefeitura da Estância Turística de Avaré, por meio da Secretaria Municipal de Turismo.

O evento gratuito acontece na sexta-feira, 18 de abril, feriado da Paixão, no Lago Bertha Bannwart, das 8h às 18h.

Aberto a todas as idades,

a atração promete reunir tanto os pescadores experientes quanto aqueles que querem se aventurar pela primeira vez.

Para tornar a experiência ainda mais especial, serão disponibilizados 3 mil quilos de peixes, entre tilápias e pacus.

Além disso, haverá premiação para diferentes faixas etárias, incluindo para crianças, e sorteios exclusivos para os inscritos que estejam no evento.

A iniciativa reforça o com-

promisso da administração municipal com o repovoamento de peixes e a valorização dos espaços públicos, incentivando o convívio social e o contato com a natureza.

Inscrição solidária

A inscrição é simples e tem um propósito solidário: basta doar 1 litro de leite, que será destinado ao Fundo Social de Solidariedade do município.

Os interessados podem se inscrever nos seguintes pontos: Bom da Pesca, Rações Pé

de Vela, Miltinho Box do Largo do Mercado e Secretaria Municipal de Turismo, no recinto da EMAPA. Mais informações pelo WhatsApp (14) 3711-2355.

Parcerias

A 1ª Pesca Solidária de Páscoa conta com a parceria de empresas que acreditam na importância do evento para a comunidade e o turismo.

São elas: Fertiliza, Restaurante Toa Toa, Marina Tahiti, Mandarim Pet Shop, Bom da Pesca, Dona Maria Super-

mercados, Miltinho (Box do Largo do Mercado), Rações Pé de Vela, Jacaré Pesca e Rações, Maurício Terraplanagem, Moura Leite Loteamentos e Kinsol Energia Renováveis.

“O Lago Bertha Bannwart já foi cenário de momentos inesquecíveis e agora será palco de mais um dia especial. Traga seus itens de pesca e seu melhor sorriso. Um grande dia espera por você”, convida a Secretaria Municipal de Turismo.



CULTURA

Obras da avareense Djanira integram exposição na Royal Academy of Arts de Londres

“O Nascimento do Modernismo” coloca artista plástica de Avaré ao lado de ícones como Tarsila do Amaral, Anita Malfatti e Portinari



Obras de autoria da pintora avareense Djanira da Motta e Silva (1914-1979) integram a exposição “O Nascimento do Modernismo” em cartaz na Royal Academy of Arts de Londres.

A mostra, que ficará aberta ao público até 21 de abril, reúne mais de 130 obras de dez artistas do modernismo brasileiro, movimento cultural que chacoalhou o cenário artístico no século XX.

Mais importante artista nascida em Avaré, Djanira é autora de telas que retratam a vida no interior, a religiosidade brasileira e a relação do homem com a terra.

O trabalho da avareense aparece ao lado de Tarsila do Amaral, Anita Malfatti, Alfredo Volpi, Lasar Segall e Cândido Portinari, entre outras figuras de renome internacional.

Orgulho avareense

O fato foi comemorado em Avaré. Biógrafo de Djanira, o escritor Gesiel Júnior falou sobre o “orgulho de ver telas da avareense Djanira entre grandes nomes da nossa arte modernista”.

“Ela rompeu com os padrões estéticos europeus da época e criou uma arte moderna para celebrar as culturas, as identidades e as

paisagens do Brasil”, explica o pesquisador, autor de mais de 50 livros sobre a história de Avaré e região.

Quem também comemorou o feito foi a Secretaria Municipal de Cultura. “A importância de Djanira no cenário cultural nacional e internacional é mais um lembrete do potencial artístico avareense”, destaca a pasta.

“O Circo”, “Candomblé”, “Noite de São João”, “Nossa Senhora Aparecida” e “Meninos com Pipa” são alguns dos trabalhos da artista plástica avareense que possui obras espalhadas pelo mundo.

INDÚSTRIA E COMÉRCIO

Setor industrial é tema de encontro com empresários no próximo dia 9

Evento gratuito do CIESP, SESI e SENAI vai abordar atuação estratégica, competitividade e outros assuntos de interesse do setor

Atuação estratégica, aumento da competitividade e outros assuntos de interesse do setor industrial avareense.

Estes são alguns dos temas a serem discutidos no Encontro com Empresários e Lideranças que acontece na quarta-feira, 9 de abril, a partir das 9 horas, em Avaré.

O evento gratuito é uma realização do Centro das Indústrias do Estado de São Paulo (CIESP), SESI e SENAI, com apoio da Prefeitura da Estância Turística de Avaré,

por meio da Secretaria Municipal de Indústria e Comércio, e parceria da ACIA.

Convite aberto a empresários

O convite é aberto a todos os empresários do ramo industrial de Avaré. “A proposta é fortalecer e organizar a indústria avareense”, destaca a Secretaria de Indústria e Comércio.

Além de técnicos que vão abordar as principais tendências no setor, o encontro também deve contar com a

presença de autoridades locais.

Como se inscrever

A reunião será realizada na ACIA. O endereço é Rua Rio de Janeiro, nº 1622, no centro de Avaré.

Interessados devem se inscrever até 4 de abril pelo e-mail ciesp.botucatu@ciesp.com.br ou pelo telefone (14) 3882-1050.

Programação

Com início às 9 horas, a programação do Encontro com Empresários e Lideran-

ças vai contar com a exposição de técnicos do CIESP, SENAI e SESI.

Além disso, os inscritos terão

oportunidade de fazer perguntas e expor questionamentos durante a palavra aberta antes do encerramento às 10h40.





Prefeitura de Avaré e deputado entregam Van 0 Km à APAE

Nova van garantirá mais acessibilidade para alunos da entidade

A sexta-feira, 28 de março, foi marcada por mais uma grande conquista para a Associação de Pais e Amigos dos Excepcionais de Avaré (APAE).

O deputado estadual Capitão Conte Lopes (PL) oficializou a entrega de uma

van 0 km, no valor de R\$ 350 mil, que garantirá transporte mais seguro e acessível para os alunos da instituição.

Esse veículo foi solicitado pelo Executivo Municipal para facilitar o deslocamento dos alunos e garantir mais segurança e conforto no dia a dia.

A diretora da APAE, Daiane Novaga, celebrou a chegada do novo veículo e ressaltou sua importância para os atendimentos.

"Muitos dos nossos alunos dependem desse transporte para frequentar as atividades. Agora, teremos um

veículo moderno e adaptado às necessidades deles. Só temos a agradecer por essa conquista".

A entrega dessa van reforça o compromisso com as causas sociais e a acessibilidade, garantindo que alunos da APAE tenham

mais dignidade e mobilidade.

Para os beneficiados, essa conquista vai muito além do transporte – representa um passo importante na luta pela inclusão e pelo reconhecimento dos direitos das pessoas com deficiência.

UTILIDADE PÚBLICA

Defesa Civil presta atendimento emergencial e promove ações preventivas

Entidade atua com prevenção e atendimento emergencial em caso de desastres, entre outras funções

Alagamentos, enchentes, risco de queda de árvores, incêndios florestais e residenciais são algumas situações que devem ser informadas à Coordenadoria Municipal de Proteção e Defesa Civil.

Além de prestar atendimento emergencial e de socorro, a Defesa Civil também promove ações preventivas, assistenciais e recuperativas.

“Nosso trabalho é evitar ou minimizar as consequências de acidentes ou desastres naturais ou tecnológicos, preservar o cotidiano dos cidadãos e restabelecer a

normalidade social”, ressalta o órgão.

A Defesa Civil também presta auxílio por meio da disponibilização de lonas em caso de vendavais e desbarrancamentos, além de materiais de primeira necessidade.

São ainda atribuições do órgão a desobstrução de vias de acesso e o atendimento de socorro.

Desabamentos e outras emergências

Deslizamentos, destelhamentos, desabamentos, colisões de automóveis em

edificações, tombamento ou queda de veículos de transporte de produtos químicos, rupturas em vias públicas, dutos e galerias ou reservatórios são algumas das ocorrências atendidas pelo órgão.

A verificação de riscos em estruturas ou espaços naturais por meio da análise de trincas, deformações, fumaça, odor ou ruído também é atribuição da Defesa Civil.

Auxílio do Corpo de Bombeiros

A gestão de riscos com ações de prevenção e res-

posta para casos extremos contam com o auxílio do Corpo de Bombeiros.

A participação da comunidade também é essencial. “Com essa cooperação, teremos mais capacidade para enfrentar dificuldades provenientes de acidente ou desastre”, informa o órgão.

Não compete à Defesa Civil

Também é importante saber quais assuntos não competem à Defesa Civil. O órgão não deve ser acionado em questões que envolvam insalubridade (umidade,

ratos), solicitação de obras, corte de árvores em áreas particulares, reparos usuais, entulho em local inadequado, risco não emergencial de queda de árvores, fiscalização de obras particulares, vazamentos comuns de água e esgoto, captura ou remoção de animais e conflito entre vizinhos.

Atendimento

Para acionar a Defesa Civil de Avaré, basta entrar em contato pelo 199 ou (14) 3733-2354. A ligação pode ser feita todos os dias da semana em qualquer horário.



ESPORTE

Avareenses conquistam vaga na Seleção Brasileira de Karatê

Esporte segue ganhando visibilidade nacional com apoio da Prefeitura de Avaré



Os talentosos karatecas Alice Simonassi, Emanuela Piazza e Rodolpho Goes conquistaram vagas na Seleção Brasileira de Karatê, levando o nome da Estância Turística de Avaré ao cenário esportivo do país, durante o Campeonato Brasileiro e Seletiva Nacional de Karatê, realizado em Macaé (RJ).

"Essa grande conquista é resultado de muito esforço, disciplina e dedicação, refletindo o alto nível técnico dos atletas de Avaré", destaca a Secretaria Municipal de Esporte e Lazer.

Sob a orientação do ex-

periente sensei Clodoaldo da Silva, os atletas vêm se destacando em competições e demonstrando excelência nas suas performances.

"O trabalho árduo e a preparação intensa garantiram esse importante reconhecimento, abrindo portas para que representem o Brasil em torneios nacionais e internacionais", conta o sensei.

Além dos méritos dos atletas e de seu treinador, essa conquista também é fruto do incentivo e do apoio da Prefeitura de Avaré.

"O município tem sido

um grande aliado dos esportistas locais, promovendo ações e oferecendo suporte para que o município continue revelando talentos em diversas modalidades", informa Clodoaldo.

A classificação para a Seleção Brasileira de Karatê é um marco para o esporte avareense e um motivo de orgulho para toda a população.

"Parabéns aos atletas, ao sensei Clodoaldo da Silva e a todos que contribuem para o crescimento e fortalecimento do karatê em Avaré", conclui o Executivo.

ESPORTE

Avaré realiza torneio de vôlei adaptado no dia 6 de abril

Evento aberto ao público acontece a partir das 8h30 no Ginásio Kim Negrão

No próximo dia 6 de abril, o Ginásio de Esportes Kim Negrão vai ser palco do Torneio Ivani Contini, competição de vôlei adaptado feminino promovido pela Secretaria Municipal de Esporte e Lazer.

O torneio voltado para atletas da melhor idade homenageia Ivani Contini, precursora da modalidade esportiva em Avaré, e o atleta Victório Ferrazzini, ambos já falecidos.

O evento que tem início às 8h30 faz parte do calendário esportivo anual e pro-

mete reunir atletas, familiares e entusiastas do esporte.

Entrada gratuita

A entrada é gratuita. Devem participar equipes locais e de cidades convidadas. Toda a comunidade está convidada a prestigiar o evento.

"O torneio é uma oportunidade para celebrar o esporte e reconhecer aqueles que contribuíram para o seu desenvolvimento", destacou a Secretaria Municipal de Esporte.

Outras informações podem ser obtidas pelo (14) 3711-0700.



ASSISTÊNCIA SOCIAL

CMDCA de Avaré empossa conselheiros para biênio 2025-2027

Mesa Diretora ficou composta por Marisa Dias de Mello (presidente), Tatyane Pereira (vice-presidente) e Clóvis Felipe (secretário)

Os novos membros do Conselho Municipal dos Direitos da Criança e do Adolescente (CMDCA) de Avaré tomaram posse no último dia 18.

Os dez conselheiros titulares, com os respectivos suplentes, assumiram os cargos para o biênio 2025-2027.

O ato foi realizado na Sala dos Conselhos localizada na Concha Acústica. O órgão que cuida da política de atendimento à criança e ao adolescente conta com integrantes indicados pelo poder público e por entidades socioassistenciais de Avaré.

Mesa Diretora

A Mesa Diretora do CMDCA eleita para o biênio 2025-2027 é composta pela presidente Marisa Dias de Mello e pela vice-presidente Tatyane Pereira, representantes das secretarias municipais de Educação e Cultura, respectivamente, e pelo secretário Clóvis Felipe, representante da sociedade civil que integra o Rotary Club de Avaré.

Em sua fala após a posse, a presidente ressaltou a importância do trabalho do CMDCA em benefício das políticas públicas e na defesa

de direitos de crianças e adolescentes.

“Conto com o empenho e o comprometimento de todos nas ações em andamento, desejando sucesso a todos os empossados”, destacou Marisa Dias de Mello.

Criado pela Lei Complementar nº 150/2011, o CMDCA é um órgão normativo, deliberativo e controlador da política de atendimento à criança e ao adolescente.

Ele é vinculado administrativamente à Secretaria Municipal de Assistência e Desenvolvimento Social (SEMADS).



TRIBUTO

Primeira parcela do Alvará/ISS fixo vence em 22 de abril

Pagamento à vista garante desconto de 5% ao contribuinte

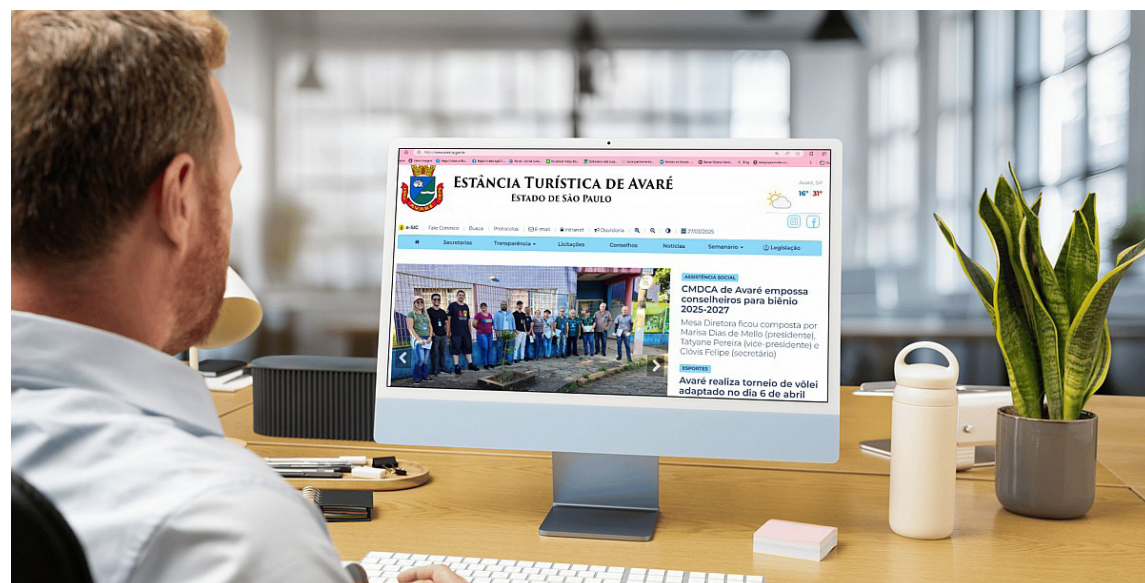

A primeira parcela do Alvará/ISS fixo, cujo nome técnico é Taxa de Licença para Localização e Funcionamento (TLLF), vence em 22 de abril.

Já o pagamento à vista garante desconto de 5% ao contribuinte. O Alvará/ISS fixo pode ser encontrado no site oficial do município (www.avare.sp.gov.br).

Passo a passo

Basta clicar em “Serviços Online”, na parte inferior da página eletrônica. Depois é só clicar na opção “2ª via de carnê” e escolher a opção Mobiliário.

O contribuinte deve inserir a Inscrição Municipal e o CPF ou CNPJ. O próximo passo é clicar em TLLF/ISS e imprimir a parcela ou o carnê.

Email

A segunda via do Alvará/ISS 2025 também pode ser obtida pelo e-mail iss@avare.sp.gov.br ou diretamente no departamento responsável localizado no Centro Administrativo.

O endereço é Rua Grande do Sul, nº 1810. Outras informações pelo telefone (14) 3711-2532.

TURISMO



Obras de Airton Vieira encantam visitantes do Paço Municipal

Trabalho do artista plástico mineiro retrata paisagens e arquitetura de Avaré

Natural de Miradouro (MG), Airton Vieira encontrou na arte sua grande paixão. Administrador de empresas e autodidata em artes plásticas, ele vem construindo uma trajetória marcante no mundo das artes, com exposições e trabalhos reconhecidos em diversos espaços culturais.

Desde 2015, Airton reside em Avaré, onde tem se destacado por suas obras que

transitam entre o impressionismo, o abstrato e o realismo.

Seu talento pode ser conferido em uma exposição no saguão do Paço Municipal. Ele também já expôs no Poupatempo, no PIT (Ponto de Informações Turísticas), no Camping Municipal, Emporium Café e em diversos eventos artísticos da região.

Sua presença ativa em ações promovidas pela Se-

cretaria Municipal da Cultura e, também de Turismo, demonstra seu compromisso com a valorização da arte e da cultura local, já que suas obras retratam paisagens e a arquitetura de Avaré.

Ao longo de sua carreira, Airton já pintou centenas de quadros, vendendo suas obras para todo o Brasil e também para o exterior.

Seu ateliê, localizado na Rua Minas Gerais, nº 1254, é

um espaço onde ele expressa sua criatividade e recebe visitantes interessados em suas criações.

A experiência de Airton com a arte começou aos 10 anos de idade, inicialmente focada em paisagens rurais.

Com o tempo, seu estilo evoluiu e se diversificou, permitindo-lhe explorar novas formas de expressão e aperfeiçoar suas técnicas.

Além das artes plásticas,

Airton também se dedica à escrita de poemas, sendo membro ativo do Centro Literário de Avaré.

Sua versatilidade e amor pela expressão artística fazem dele um nome de referência no cenário cultural da região.

Para aqueles que desejam conhecer mais sobre sua obra ou adquirir uma de suas peças, Airton Vieira pode ser contatado pelo WhatsApp (14) 9 8110-0514.

CULTURA

Aulas gratuitas de mix dance estão com inscrições abertas

Atividade acontece toda terça e quinta-feira, das 19h às 20h30, no Centro Cultural; vagas são limitadas; inscrições pelo (14) 3733-5420

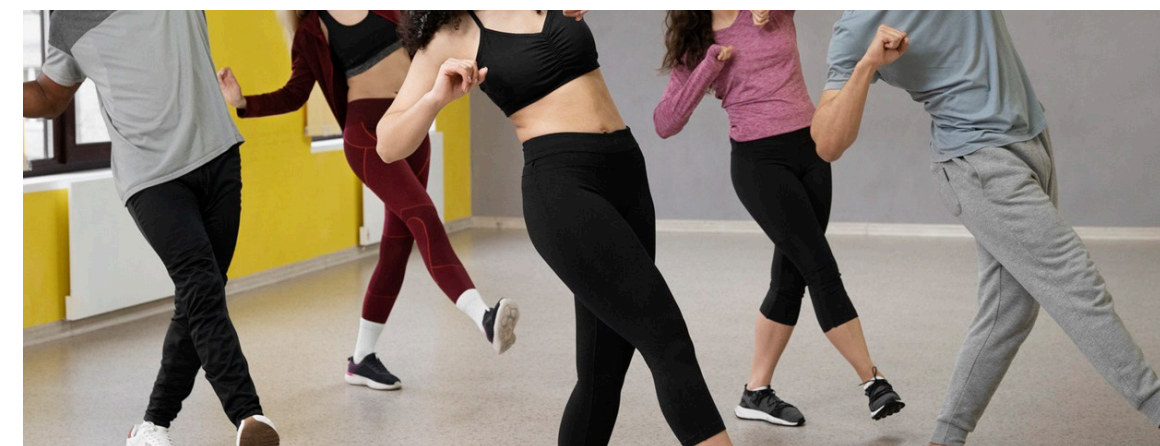

Estão abertas as inscrições para as aulas gratuitas de mix dance que acontecem toda terça e quinta-feira, das 19h às 20h30, no Centro Cultural Esther Pires Novaes.

Conduzida pela professora Michele Silveira Dias, a atividade faz parte das Oficinas Culturais oferecidas à população pela Secretaria Municipal de Cultura.

O convite é aberto ao

público. "A modalidade mix dance apresenta vários tipos de dança. Venha se divertir e ainda cuidar da saúde", ressalta a pasta.

Vagas limitadas

Mas corra que as vagas são limitadas. Interessadas e interessados devem se inscrever pelo telefone (14) 3733-5420. O Centro Cultural fica na Rua Ceará, nº 1507, no centro de Avaré.

EMPREGO

Posto de Atendimento ao Trabalhador divulga vagas de emprego

Ofertas estão sujeitas à alteração sem qualquer aviso prévio

O Posto de Atendimento ao Trabalhador (PAT) divulga a lista atualizada de vagas de emprego disponíveis em Avaré.

O PAT é uma iniciativa da Secretaria do Desenvolvimento Econômico de São Paulo em parceria com a Prefeitura da Estância Turística de Avaré, por meio da Secretaria Municipal de Indústria, Comércio, Ciência e Tecnologia.

As funções e o número de vagas são os seguintes: ajudante de eletricista (01),

armador de ferragens (01), arquiteto (01), ajudante de carpinteiro (01), auxiliar de estoque (01), auxiliar de linha de produção (03), auxiliar de pintor de automóveis (01), auxiliar de topógrafo (02), carpinteiro (01), caseiro (02), carreteiro (01), costureiro à máquina na confecção em série (10), cozinheiro de forno e fogão na cidade de Paranapanema (01), cuidador de idosos (02), desenhista projetista (estágio) (01), empregada doméstica (01), engenheiro civil (01), instalador

de alarmes (01), mecânico de máquina pesada (01), montador mecânico de máquinas industriais (01), operador de máquinas agrícolas (01), operador de perfiladeira (01), operador de telemarketing (01), pedreiro (01), piloto de drone (01), piloto industrial (01), retireiro em Itaí (02), secretária de clínica (01), seralheiro (01), soldador (01), soldador mecânico (01), supervisor comercial (01), trabalhador rural (02), tratorista (03), vendedor interno (02) e vigilante (01).

Sujeitas à alteração

As vagas estão sujeitas à alteração sem aviso prévio conforme o preenchimento ou retirada das mesmas pelas empresas.

Empregador

É necessário o cadastro da empresa ou pessoa física no endereço eletrônico empregabrasil.mte.gov.br ou diretamente no PAT para a disponibilização de vagas e processo seletivo.

Candidatos

Já o candidato deve se cadastrar no site empregabra-

sil.mte.gov.br ou por meio do PAT. Os documentos necessários são o PIS, NIT, PASEP, Bolsa família, Cartão Cidadão, Carteira de Trabalho, RG, CPF e CNH.

É importante ainda que o candidato mantenha seu cadastro atualizado junto ao PAT, o que pode ser decisivo no processo de contratação.

Serviço

O PAT fica na Casa do Cidadão (Rua Bahia, nº 1.580, centro). Outras informações pelo telefone (14) 3732-1414.