

Zimbra

carolina.franco@avare.sp.gov.br

Avaliação de amostras

De : Juliana da Silva Amaral
<juliana.silva@avare.sp.gov.br>

ter., 26 de set. de 2023 13:37

Assunto : Avaliação de amostras

 4 anexos

Para : Carolina Aparecida Franco de Freitas
<carolina.franco@avare.sp.gov.br>

Prezada.

Informo que recebi as amostras da Empresa Impacta Med - referente ao pregão 155/23 Lote 4 - Itens 1,2,3,4 (fotos anexas)

Após a avaliação das mesmas, informo que elas atendem as especificações do Edital.

Sem mais.

Juliana Silva

De: "Juliana Silva" <jueolivia2016@hotmail.com>

Para: "Juliana da Silva Amaral" <juliana.silva@avare.sp.gov.br>

Enviadas: Terça-feira, 26 de setembro de 2023 13:31:44

Obter o [Outlook para Android](#)

 **Proposta PE 155-23 IMPACTA MED.pdf**
343 KB

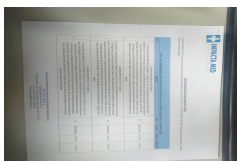

20230926_132505.jpg
329 KB

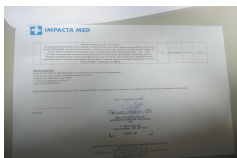

20230926_132516.jpg
223 KB



20230926_132550.jpg
376 KB



IMPACTA MED
DISTRIBUIDORA DE MEDICAMENTOS

PROTOCOLO AMOSTRAS PE 155/23 PROCESSO Nº 235/23

A empresa IMPACTA MED Distribuidora de Medicamentos e Materiais Hospitalares Ltda., inscrita no CNPJ sob nº. 46.242.310/0001-13, DECLARA, a entrega das amostras exigidas em edital, conforme itens abaixo listados:

LOTE 04 – COTA PRINCIPAL ABERTO PARA TODOS OS TIPOS DE EMPRESAS CLASSE 4 – MATERIAL DE ORTOPEDIA – ATADURAS DE CREPE						
ITEM	PRODUTO	UND	REGISTRO	MARCA	FABRICANTE	
1	<p>ATADURA CREPE DE 06 CM – PCT COM 12</p> <p>UN. Descrição: Especificação Técnica: Medidas: - Tamanho: 06 cm X 1,8 m (LxC) Atadura de Crepe em tecido 100% Algodão cru com fios de alta torção a 13 fios/cm. As dimensões deverão ser consideradas em repouso. As bordas devem ser devidamente acabadas, evitando desfilamentos Classe Tipo I e elasticidade de 50%. Enrolada uniformemente e embalada individualmente em material que promova barreira microbiana e abertura asséptica. Validade mínima: 2 anos. Embalagem deverá conter N.º do lote, data de fabricação e validade, nome do responsável técnico. Garantia contra defeitos de fabricação ou materiais. Registro na ANVISA. Apresentação do produto deverá obedecer a legislação atual vigente.</p>	PC	80205290001	ORTOFEN	ORTOFEN	
2	<p>ATADURA CREPE DE 10 CM – PCT COM 12</p> <p>UN. Descrição: Especificação Técnica: Medidas: Tamanho 10 cm X 1,8 m (LxC) Atadura de crepe 10 cm x 1,8 mm em tecido 100% Algodão cru com fios de alta torção a 13 fios/cm. As dimensões deverão ser consideradas em repouso. As bordas devem ser devidamente acabadas, evitando desfilamentos Classe Tipo I e elasticidade de 50%. Enrolada uniformemente e embalada individualmente em material que promova barreira microbiana e abertura asséptica. Validade mínima: 2 anos. Embalagem deverá conter N.º do lote, data de fabricação e validade, nome do responsável técnico. Garantia contra defeitos de fabricação ou materiais. Registro na ANVISA. Apresentação do produto deverá obedecer a legislação atual vigente</p>	PC	80205290001	ORTOFEN	ORTOFEN	
3	<p>ATADURA CREPE DE 15 CM – PCT COM 12</p> <p>UN. Descrição: Especificação Técnica: Medidas: Tamanho 15 cm x 1,8 m (LxC). Atadura de crepe 15 cm x 1,8 mm em tecido 100% Algodão cru com fios de alta torção a 13 fios/cm. As dimensões deverão ser consideradas em repouso. As bordas devem ser devidamente acabadas, evitando desfilamentos Classe Tipo I e elasticidade de 50%. Enrolada uniformemente e embalada individualmente em material que promova barreira microbiana e abertura asséptica. Validade mínima: 2 anos. Embalagem deverá conter N.º do lote, data de fabricação e validade, nome do responsável técnico. Garantia contra defeitos de fabricação ou materiais. Registro na ANVISA. Apresentação do produto deverá obedecer a legislação atual vigente.</p>	PC	80205290001	ORTOFEN	ORTOFEN	

Impacta Med Distribuidora de Medicamentos e Materiais Hospitalares Ltda.

CNPJ: 46.242.310/0001-13

Inscrição Estadual: 278.529.181.114

Rua Matos Costa nº 200 – Jardim Lambreta – Colla - SP – CEP: 06.710-670

Tel: (11) 4321-2035 / (11) 2690-4731

E-mail: licitacao@impactamed.com

4	<p>UN. Descrição: Especificação Técnica: Medidas: Tamanho: 20 cm X 1,8 m; (LxC). Atadura de crepe 20 cm x 1,8 mm em tecido 100% Algodão cru com fios de alta torção a 13 fios/cm. As dimensões deverão ser consideradas em repouso. As bordas devem ser devidamente acabadas, evitando desfilamentos Classe Tipo I e elasticidade de 50%. Enrolada uniformemente e embalada individualmente em material que promova barreira microbiana e abertura asséptica. Validade mínima: 2 anos. Embalagem deverá conter N.º do lote, data de fabricação e validade, nome do responsável técnico. Garantia contra defeitos de fabricação ou materiais. Registro na ANVISA. Apresentação do produto deverá obedecer a legislação atual vigente.</p>	PC	80205290001	ORTOFEN	ORTOFEN
---	--	----	-------------	---------	---------

DADOS CADASTRAIS

Razão Social: IMPACTA MED Distribuidora de Medicamentos e Materiais Hospitalares Ltda.
Endereço: Rua Matos costa nº 200 Jardim lambreta Cotia-sp
Telefone: (11) 2690-4731 / 4321-2035
E-mail: licitacao@impactamed.com
CNPJ: 46.242.310/0001-13

Declaramos que os dados são de nossa inteira responsabilidade e responderemos, na formada Lei, por qualquer prejuízo decorrente da falsidade das informações.

Cotia, 22 de setembro de 2023.

46.242.310/0001-13

IMPACTA MED DISTRIBUIDORA DE
MEDICAMENTOS E MATERIAIS HOSPITALARES
LTDA

R. Matos Costa, 200
Jardim Lambreta - CEP: 06710-670

COTIA - SP

Recebido

Impacta Med Distribuidora de Medicamentos e Materiais Hospitalares Ltda.

CNPJ: 46.242.310/0001-13
Inscrição Estadual: 278.529.181.114
Rua Matos Costa nº 200 - Jardim Lambreta - Cotia - SP - CEP: 06.710-670
Tel: (11) 4321-2035 / (11) 2690-4731
E-mail: licitacao@impactamed.com

PREGÃO ELETRÔNICO - 155/2023
PROCESSO N° 235/23
LOTE: 4
ITEM: 1
MARCA: ORTOFEN
MS: 80205290001
IMPACTA MED DISTRIBUIDORA
CNPJ: 46.242.310/0001-13



PREGÃO ELETRÔNICO - 155/2023
PROCESSO N° 235/23
LOTE: 4
ITEM: 3
MARCA: ORTOFEN
MS: 80205290001
IMPACTA MED DISTRIBUIDORA
CNPJ: 46.242.310/0001-13



PREGÃO ELETRÔNICO - 155/2023
PROCESSO N° 235/23
LOTE: 4
ITEM: 2
MARCA: ORTOFEN
MS: 80205290001
IMPACTA MED DISTRIBUIDORA
CNPJ: 46.242.310/0001-13



PREGÃO ELETRÔNICO - 155/2023
PROCESSO N° 235/23
LOTE: 4
ITEM: 4
MARCA: ORTOFEN
MS: 80205290001
IMPACTA MED DISTRIBUIDORA
CNPJ: 46.242.310/0001-13

